Liebe Pfarrfamilie!

Wie schmerzlich muss es für Jesus gewesen sein, als er von der Ellenpolitik seiner Freunde erfuhr.

Tag für Tag war er mit ihnen zusammen und hat ihnen seine Botschaft vorgelebt und sie ihnen verkündet. Tag für Tag erlebten sie, wie er für sie da war, wie er sich um die Ärmsten, den Kranken und Ausgestoßenen bemüht hat und manche von ihnen geheilt.

Seine Jünger, seine Freunde, sie streiten sich um Posten und Positionen, die es noch gar nicht gibt und die Jesus niemals schaffen möchte.

Kennen wir dieses Spiel nicht auch, wenn es um Macht und Ansehen geht: sei es in der freien Marktwirtschaft, sei es in der Politik unseres Landes oder gar in den christlichen Kirchen.

Will nicht jeder den besten Posten, sei es für sich oder für seine Freunde?

Doch Jesus stellt sie alle bloß. Mit klaren Worten zeigt er ihnen ihre Blindheit, ihr Unverständnis für seine Botschaft und sein Leben.

Ein Kind in seiner Schlichtheit stellt er ihnen in die Mitte und ruft uns allen zu: „Wer ein solches Kind um meinetwillen aufnimmt, der nimmt mich auf!“ Lasst uns verstehen, was es heißt: „Wer der Erste sein will, soll der Diener aller sein!“

Bitten wir den Herrn, dass er uns den Mut zum Dienen schenkt, damit wir Vorurteile abbauen, damit wir die Macht dieser Welt, die zerstört und vernichtet, besiegen und Freude und Zuversicht bringen, da wo wir einander in Liebe zu Jesus und dem Vater begegnen.

Eine gute Woche wünscht Ihnen Ihr Pastor Peter Dries

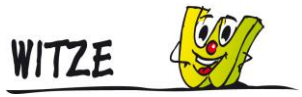

Ein Erstklässler, Schulranzen auf dem Rücken, versucht vergeblich, einen höher platzierten Klingelknopf zu erreichen. Der Pfarrer kommt vorbei, zeigt sich hilfsbereit und klingelt. Der Kleine packt ihn am Arm: „Los! Jetzt aber fort!“

PFARRVERBAND
NACHRICHTEN

RAEREN - EYNATTEN - HAUSET

Zweimonatliche Ausgabe:
Herausgeber:
Hauptstraße 20
4730 RAEREN

Raeren ☎ 087 / 85 16 44
Eynatten ☎ 087 / 85 13 16
Hauset ☎ 087 / 65 90 73
E-Mail: info@pfarrverband-raeren.be
Homepage: www.pfarrverband-raeren.be

Auslieferungsamt: Masspost Eupen (№ P926126) Auslieferungsdatum: 15.09.2021

Bürostunden im Pfarrverband:

Raeren: montags, 10:30 - 12:00 Uhr sowie 13:30 - 17:00 Uhr
dienstags-freitags von 08:15 - 12:00 Uhr,
dienstags zusätzlich von 13:30 - 17:00 Uhr

Hauset: montags und dienstags von 16:00 - 18:00 Uhr

Eynatten: montags von 08:00 - 10:00 Uhr und donnerstags von 14:00 - 16:30 Uhr

25. Sonntag B **Nr. 38** **19.09.2021**

Markus 9, 30-37

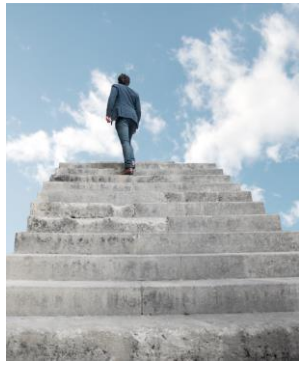

Immer, wenn wir mit etwas sehr Wichtigem beschäftigt sind,
kommt ein Kind mit etwas völlig Unwichtigem und zeigt uns,
wie unwichtig unsere Wichtigkeit ist.

Samstag,	18.09.	25. Sonntag B

HAUSET: **Abendmesse**
18:00 Uhr: Für die Pfarrfamilie // Jm. Pastor Jean Levieux // Pastor Jean-Marie Keutgen // Danksagung um Bitte + Segen zum Geburtstag Dieter Weigele + LVF. Weigele-Reinartz

Sonntag,	19.09.	25. Sonntag B

EYNATTEN: **Hl. Messe**
09:30 Uhr: Für die Pfarrfamilie // Sechswochenamt Edel Radermacher-Schumacher // Ehl. Keutgen-Campo + LVF. // Ehl. Radermacher-Bong + LVF. // Karin Brandenberg-Mergelsberg + Fam. // Johanna + Kurt Lausberg + To. Karin // Willy + Barbara Jongen + Bruder Erich LV. Mitglieder der Seniorenstube Eynatten // Walburga Körver-Franssen von Cortenbach + LVF. // Maria Esser-Keutgen // Jm. Jakob Mauel + Alex Wetzels

RAEREN: **Vorstellungsmesse der Erstkommunionkinder**
11:00 Uhr: Für die Pfarrfamilie // Jm. Ehl. Erwin + Erika Keller-Wilden + Ang. // Ehl. Heinrich + Barbara Reul
Jm. Kurt + Elisabeth Radermacher-Knippert
Bertha Kalff // Leni Krickel-Klein, To. Margot + LVF.
In besonderer Meinung // Jm. Michel Fuhrt + verst. Ang.

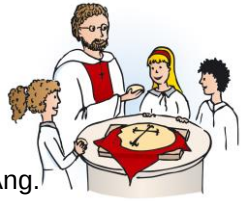

Kollekte für die Belange der Kirche

08:30 Uhr und 18:30 Uhr - Glaube und Kirche im BRF
+ „Kommentar zum Sonntagsevangelium“ (Myriam Keutgens)
+ „Interview mit Bischof Eugène Rixen“
+ „Vor 100 Jahren: Das Bistum Eupen-Malmedy-St. Vith“

Montag,	20.09.

HAUSET: **19.00 Uhr: Bußfeier für die Eltern, Paten und Verwandten der Erstkommunionkinder Hauset**

Dienstag,	21.09.

BERG: **19:00 Uhr:** **Abendmesse** - Für die Pfarrfamilie // VF. Gerards-Radermacher // Ehl. Kremer-Dujardin + Schwieg. so. Gerhard Plhack Therese Dobbelstein-Kalff

Mittwoch,	22.09.

EYNATTEN: **19:00 Uhr:** **Abendmesse** - Für die Pfarrfamilie // Für die Kranken

Donnerstag,	23.09.

HAUSET: **19:00 Uhr:** **Abendmesse** - Für die Pfarrfamilie // LVF. Taeter-Keutgens nebst Joseph und Rudi

Freitag,	24.09.

RAEREN: **19:00 Uhr:** **Abendmesse** - Für die Pfarrfamilie // Jm. Günter Klar Josef Rentmeister + Günter Doum // Jm. Ehl. Willy + Ilse Havenith-Radermacher + verst. Ang. // Jm. Jakob Mennicken + Gattin Elisabeth // Für eine Kranke

Wir trauern um Herrn Joseph Leyens, 83 Jahre, Eynatten; Herrn Ernst Hunger, 70 Jahre, Marienheim Raeren; Pastor Robi Kohnenmergen, 82 Jahre, Raeren; Frau Sibylle Fintz-Jacobs, 91 Jahre, Hauset; Monika Lauer, 55 Jahre, Hauset. Herr, schenke ihnen die ewige Ruhe.

Kommunionjubiläum in Raeren entfällt

Das **Kommunionjubiläum Raeren,** welches am **Sonntag, 03. Oktober 2021,** gefeiert werden sollte, findet aufgrund der CORONA-Pandemie leider nicht statt.
Die Hygiene- und Abstandsregeln können beim Umtrunk im Restaurant leider nicht eingehalten werden.
Die Verantwortlichen bedauern dies sehr und hoffen, dass im **Jahr 2022** das **Kommunionjubiläum** wieder **stattfinden** darf.
Wir wünschen Ihnen weiterhin eine schöne Zeit, passen Sie gut auf sich auf und bleiben Sie gesund.

ME-Kontakt:

Termine:

24.-26.09.2021	Gemeinschafts-WE in Chtf.
05.-07.11.2021	EE-WE in Chaityfontaine
12.-14.11.2021	ME-WE in Spa Nivezé
14.-15.01.2022	Januar-Wochenende

Sammeladresse für alle Mitteilungen zu ME-Kontakt:
Martina und Oswald Wintgens, Hochstr. 262, 4700 Eupen
Tel.: 087/55.78.42, E-Mail: me-kontakt-team@me-ostbelgien.be

Herzliche Einladung zum Suppenessen

Am Sonntag, 03. Oktober 2021, findet ab 11:00 Uhr in der Mehrzweckhalle, Kirchstraße 97 in Hauset ein Suppenessen statt. Die Suppen werden von den Damen des Kiwanis Clubs Inspiration gekocht und kostenlos angeboten. Allerdings vertrauen wir auf Ihre großzügigen Spenden, um weiterhin Projekte für bedürftige Kinder in der Deutschsprachigen Gemeinschaft und weltweit zu unterstützen (unser Fokus in diesem Jahr liegt bei der Unterstützung der von der Flutkatastrophe betroffenen Kinder).
Es besteht die Möglichkeit, eine ausgeschilderte Wanderung durch den Hauseter Wald zu unternehmen. Im Nachmittag bieten wir zusätzlich ein Kuchenbuffet an. Über eine rege Teilnahme würden wir uns sehr freuen.

Kiwanis Inspiration, www.kiwanisinspiration.org